

DATE	SEDE
1 febbraio '13	Sala riunioni 1° piano PO Casalpusterlengo
22 febbraio '13	
15 marzo '13	
5 aprile '13	
19 aprile '13	
10 maggio '13	
7 giugno '13	

## DIPARTIMENTO ONCOLOGICO

RESPONSABILE SCIENTIFICO  
Dr Giovanni Ucci

REFERENTE DI FORMAZIONE  
Annamaria Coviello

TUTOR D'AULA  
Mirella Ziliani  
Giorgia Benuzzi  
Luisa Salamina



## La LOGOANALISI ESISTENZIALE di Viktor Frankl per l'Assistenza Laica Spirituale: un approccio clinico e pedagogico per l'uomo che soffre

### QUESTIONARI DI FINE CORSO

Alla fine del corso saranno somministrati un questionario per la valutazione del gradimento e per la verifica dell'apprendimento in ottemperanza alle indicazioni della commissione ECM/CPD al fine di acquisire i crediti formativi.

### ATTESTATI DI PARTECIPAZIONE

Il rilascio degli attestati corredati di crediti formativi ECM/CPD è subordinato alla partecipazione dell'80% del programma, al superamento della verifica dell'apprendimento ed alla compilazione del questionario di gradimento.

**È stato richiesto l'accreditamento regionale**

Per Informazioni:  
Oncologia Degenza Casalpusterlengo-☎ 5740  
annamaria.coviello@ao.lodi.it

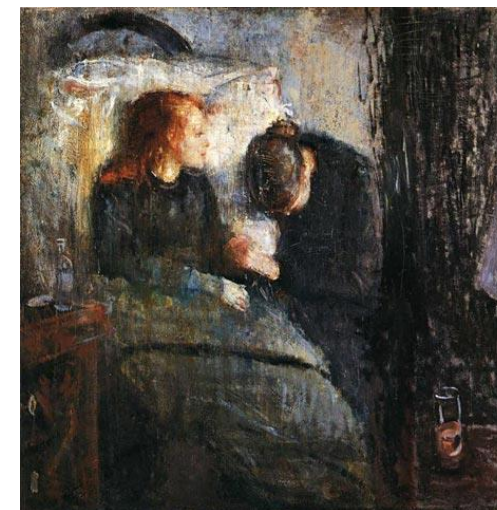

Edvard Munch, *La bambina malata*, 1885-1886.  
Olio su tela, Nasjonalgalleriet, Oslo

## PREMESSA

Il bisogno di Significato e' universale: esso fornisce all'uomo un senso, uno scopo, un obiettivo esistenziale, e contribuisce ad aumentare il senso di pienezza e serenità anche nelle situazioni estreme. Il Senso per la vita può essere mantenuto, ritrovato e rinforzato, offrendo sempre un importante aiuto e forza, persino quando ciò non sembri possibile a chi vede certe situazioni dall'esterno. La Logoterapia e' un approccio relazionale di aiuto, il cui nome deriva da Logos, appunto: il Senso, lo Scopo, la Motivazione.

## OBIETTIVI DIDATTICI

Il partecipante al termine della iniziativa:

- acquisirà conoscenze rispetto alle basi teoriche di riferimento della Logoterapia;
- individuerà i possibili campi di applicazione della Logoterapia, nella sofferenza e in particolare in ambito oncologico.

## METODOLOGIA

- lezione frontale
- lavoro in piccoli gruppi
- role-playing

## DOCENTE

Dr PaoloGiovanni Monformoso, counselor clinico, LogoAnalista Esistenziale, Clinician Diplomate al Victor Frankl's Institute –USA- Logoterapeuta, Fondatore dell'Istituto per il LogoCounseling e didatta e formatore dell'ISUE (Istituto Scienze Umane ed Esistenziali – Napoli), Presidente della SILAE, Antropologo Clinico Esistenziale.

## TUTOR D'AULA

Annamaria Coviello

## DESTINATARI

Medici, infermieri, operatori socio-sanitari, amministrativi, psicologi dell'A.O. della Provincia di Lodi, volontari, preferibilmente appartenenti al Dipartimento Oncologico, per un massimo di 50 partecipanti.

## SEDE

AO della provincia di Lodi  
PO Casalpusterlengo  
Sala riunioni 1° piano

## ARTICOLAZIONE DEL CONVEGNO

Il corso avrà la durata di 42 ore articolate in 7 giornate, dalle ore 8.30 alle ore 15.00.

## PROGRAMMA

01/02/13

ore 8.30: Accoglienza partecipanti, presentazione docente e tutor, del programma del corso e degli obiettivi.

Ore 9.00: Il logocounseling: caratteri generali

- L'accoglienza e l'ascolto

- L'io e il tu diventano "noi"

- La comunicazione con il paziente : a) ascoltare, parlare, chiedere;

b) che cosa prova la persona;

ore 13.00: pausa mensa

ore 13.30: Le reazioni psicologiche : a) della persona; b)

dell'operatore

Ore 15.00: Chiusura della giornata

22/02/13

ore 8.30 Viktor Emil Frankl: dati biografici e visione antropologica (l'ontologia dimensionale)

- Basi antropologiche della logoterapia, l'esistenzialismo

ore 11.30: Lavoro di gruppo

Ore 12.30: Discussione

Ore 13.00: Pausa mensa

Ore 13.30: Tridimensionalità dell'essere umano e leggi dell'ontologia dimensionale

Ore 15.00: Chiusura della giornata

15/03/13

ore 8.30: La critica logoterapeutica al riduzionismo (autodistanziamento e autotrascendenza)

- Dialettica destino-libertà e libertà-responsabilità. Coscienza: organo di significato

Ore 10.30 Esercitazione

Ore 11.00: Super-Io e coscienza. Dialettica predisposizione - integrità e carattere - personalità

Ore 12.30: Discussione

Ore 13.00: Pausa mensa

Ore 13.30: Principio omeostatico - principio noodinamico; orientamento al piacere e al significato.

Ore 15.00 Chiusura della giornata

05/04/13

ore 8.30: La dimensione spirituale: tra coscienza e valori, la volontà di significato

- Capacità di autodistanziamento e di autotrascendenza

- Valori, componenti universali di significato. Prevenzione di crisi e del Vuoto esistenziale

ore 11.00 lavoro di gruppo

ore 12.00 discussione

ore 13.00 pausa mensa

ore 13.30: Deterioramento organico - immunitario e senso della vita.

Ore 15.00 Chiusura della giornata

19/04/13

ore 8.30: Relazione d'aiuto e domanda di senso (valore della sofferenza)

- Patologia dello spirito del tempo. Nevrosi collettive

- Terapia centrata sul senso

- Ruolo della comunicazione di tipo finalistico

ore 13.00 pausa mensa

ore 13.30: Role playing

ore 15.00 chiusura della giornata

10/05/13

ore 8.30: La clinica della Logoanalisi

- Funzione patogena dell'ansia di attesa e intenzione paradossa

- Modulazione di atteggiamento

ore 10.30 esercitazione

ore 11.30: Sindrome del burn-out, caratteristiche e sintomi

ore 13.00 pausa mensa

ore 13.30:- Depressioni endogene, reattive e noogene

- Triade tragica: il significato esistenziale del dolore

- Problematica e possibilità terapeutiche della colpa

ore 15.00 chiusura della giornata

07/06/13

ore 8.30 La logoterapia e la triade tragica

- Intervento logoterapeutico nelle malattie terminali

- Cura medica e dell'anima, dereflessione

- Morte nella concezione frankliana

ore 11.00 lavoro di gruppo

ore 12.30 discussione

ore 13.00 pausa mensa

ore 13.30

- La comunicazione diagnostica nei malati terminali

- Logofilosofia, il flusso del tempo

ore 15.00 chiusura del corso, compilazione questionari di gradimento ed apprendimento.

## RINGRAZIAMENTI

Si ringrazia l'Associazione Il Samaritano Onlus per il concreto sostegno nella realizzazione del percorso formativo.